

Pic de la côte Redon - Mont Ceint

Le cirque oublié

La zone est un petit cirque glaciaire situé à sud-ouest du Mont Ceint. Il est délimité à l'ouest par le Pic de la Cote Redon et à l'est par la crête qui part du Port de Saleix (1794) au Mont-Ceint (2088).

Le marquage **CR** signifie "**Côte Redon**" carte IGN Top 25 2047 ET. ©

Cavité	Coordonnées	Remarques
CR1 "Gouffre Sheep"	N 42°47'10.5"	Grande entrée de 4m x 2m Puits de 18 m. Vers l'est un petit départ ébouleux est vite obstrué à -20. Absence de courant d'air.
	E 001°24'14.4"	
	Z 1850	
CR2	N 42°47'13.0"	Petite entrée circulaire de 1m. de diamètre P24 plein pot elliptique, très esthétique Fond plat aucune suite possible Présence à mi- puits d'un magnifique nid de chocards avec les œufs.
	E 001°24'11.3"	
	Z 1830	
CR3	N 42°47'15.0"	P16 s'ouvrant parallèle à la pente Se descend en désescalade, blocs instables Absence de courant d'air Bouché à -18 m.
	E 001°24'03.3"	
	Z 1900	
CR4 G5	N 42°47'13.9"	P13 Large avec vieux marquage G5 Absence de courant d'air Bouché à -15 m.
	E 001°24'02.7"	
	Z 1900	

Carte de situation des cavités du cirque de la Cote Redon (CR)

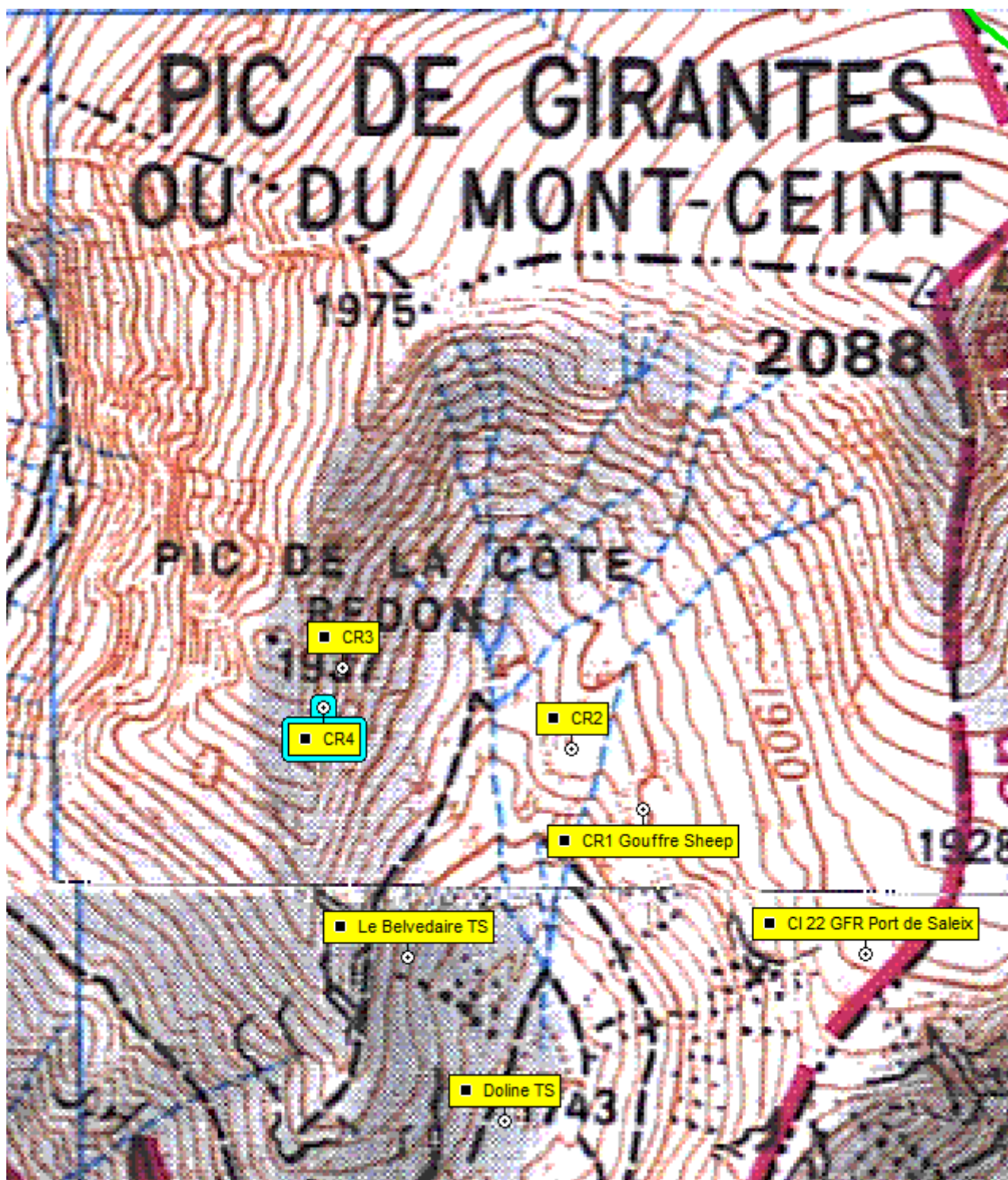

Zone CR

Les Topos

Gouffre Sheep CR1

*Pic Côte Redon - zone CR
Mont Ceint - 09 Aulus*

*Lat/Lon WGS84°
Long : 1.403822
Lat : 42.786546
Z : 1844 m.*

*Coupe 17/09/2022
Philippe Jarlan (© SSAPO)*

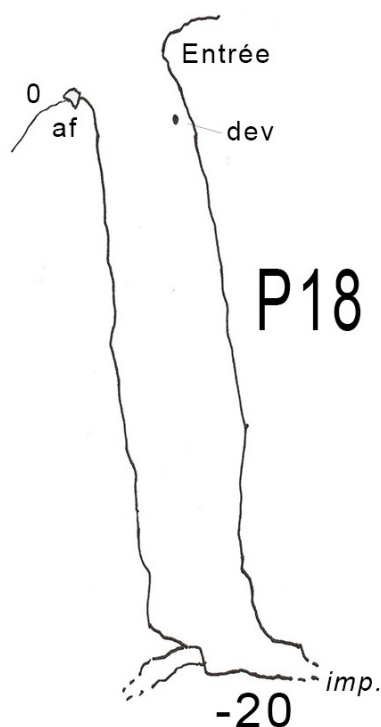

*Topo P. Jarlan - SSAPO 07/10/2022
Dev : 25 m. Prof. -20 m.*

Découverte du gouffre Sheep par le Berger.

Historique : découvert par Philippe Hébrard, berger du Mont-Ceint le 12 septembre 2022 suite à la chute de son chien « Sheep ». Sauvetage du chien le 14/09/2022. Topographie du 17/09/2022 par Philippe Jarlan.

Description : Belle entrée de 4 m x 3 m. peu visible dans les genévriers. Un beau puits de 18 mètres aboutit sur un palier terreux incliné. Vers l'Est, un méandre est rapidement impénétrable et sans courant d'air. Vers l'ouest, un départ impénétrable sur un axe Est-Ouest donne sur un ressaut de 1m. Ce gouffre est certainement creusé grâce à une faille de décompression de pente due à la falaise toute proche.

Equipement : 2 af (amarrage foré) + 1 trou foré (prévoir goujon) à -1, corde 25 m.

Gouffre CR2

*Pic Côte Redon - zone CR
Mont Ceint - 09 Aulus*

*Lat/Lon WGS84°
Long : 1.40313
Lat : 42.78694
Z : 1830 m.*

*Coupe 24/06/2023
Philippe Jarlan (© SSAPO)*

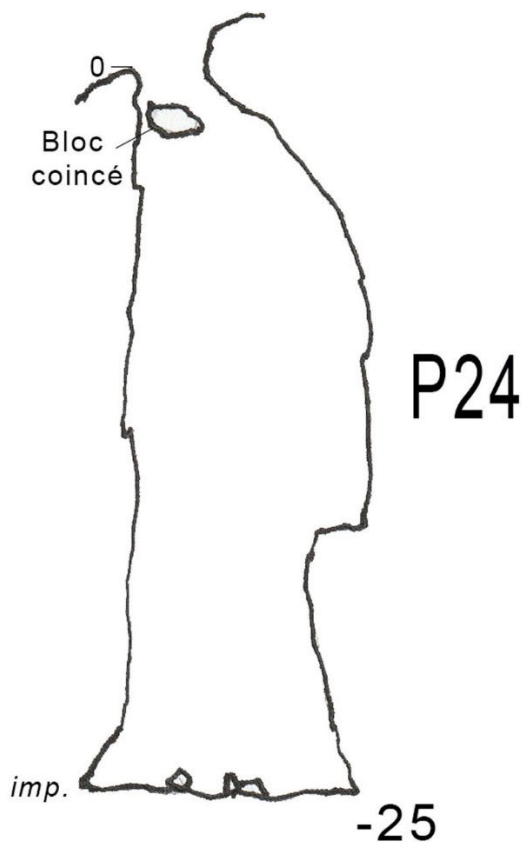

*Topo P. Jarlan - SSAPO 24/06/2023
Dev : 25 m. Prof. -25 m.*

Historique : découvert par Philippe Jarlan,, le 14 septembre 2022
Exploration le 24/06/2023 : J. Portal, M. Hélar, Ph. Jarlan
Topographie du 24/06/2023 par Philippe Jarlan.

Description : Petite entrée circulaire de 1 m. située sur la crête. Un beau puits de 24 mètres de section elliptique (5 x 3 m) aboutit sur un fond plat. Vers le Sud, un départ dans l'axe du puits est impénétrable et sans courant d'air.

Equipement : 2 spits + 2s à -1, corde 35 m.

Gouffres CR3 & CR4

*Pic Côte Redon - zone CR
Mont Ceint - 09 Aulus*

Lat/Lon WGS84°

Long : 1.40093 / 1.40075

Lat : 42.78749 / 42.78721

Z : 1900 m.

Coupe 24/06/2023

Philippe Jarlan (© SSAPO)

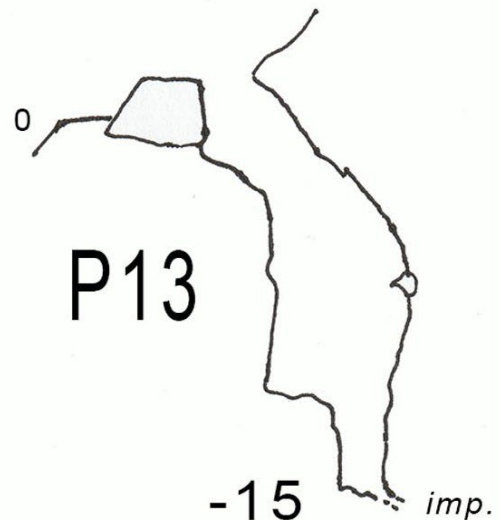
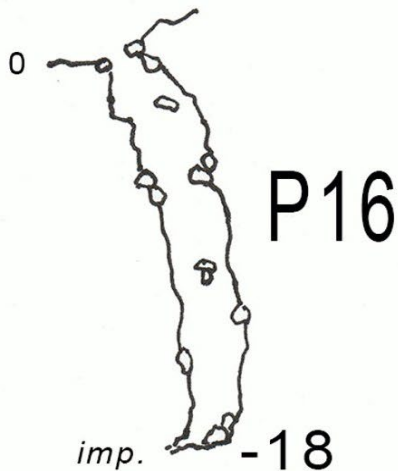

Topo P. Jarlan - SSAPO 24/06/2023

Historique : découvert par Philippe Jarlan,, le 14 septembre 2022

Exploration le 24/06/2023 : J. Portal, M. Héliard, Ph. Jarlan

Topographie du 24/06/2023 par Philippe Jarlan.

Description : CR3 : Fissure de décompression de pente sans intérêt, ébouleux, absence de courant d'air. CR4 : petit puits de 13 m. bouché à -15 - absence de courant d'air. Ancien marquage G5.

Equipement : CR3 2 spits, corde 25 m. CR4 1af + 1s + 1s à -2m.

Historique des explorations du cirque oublié

- **12/09/2022** (Ph. Hébrard)

Découverte du gouffre Sheep par le Berger.

Historique : découvert par Philippe Hébrard, berger du Mont-Ceint le 12 septembre 2022 suite à la chute de son chien « Sheep ». Sauvetage du chien le 14/09/2022.

Topographie du 17/09/2022 par Philippe Jarlan.

Description : Belle entrée de 4 m x 3 m. peu visible dans les genévriers. Un beau puits de 18 mètres aboutit sur un palier terreux incliné. Vers l'Est, un méandre est rapidement impénétrable et sans courant d'air. Vers l'ouest, un départ impénétrable sur un axe Est-Ouest donne sur un ressaut de 1m. Ce gouffre est certainement creusé grâce à une faille de décompression de pente due à la falaise toute proche.

Equipement : 2 af (amarrage foré) + 1 trou foré (prévoir goujon) à -1, corde 25 m.

- **14/09/2022** (G. Laborde, S. Jiquel, Ph. Jarlan, Ph. Hébrard)
Sauvetage du chien Sheep – Découverte du CR2 plus bas.

- **17/09/2022** (Ph. Jarlan)
Topographie du gouffre Sheep
Découverte CR3 et CR4. Pointage GPS

- **24/06/2023** (M. Hélard, J. Portal, Ph. Jarlan, Ph. Capelle, C. Capelle, C. Dufis)
Belle journée chaude.
Avec une équipe motivée !
Exploration, topo du gouffre CR2 avec un beau P24 plein pot.
Exploration, topo du CR3 et CR4.
Prospection (Ph. Capelle) zone haute du cirque.
Pointage de 2 trous souffleurs (fort courant d'air froid) dont l'un baptisé gouffre du belvédère mérite de poursuivre la désobstruction.
Repérage en falaise (accessible - à faire) d'une éventuelle cavité ou plongent les chocards (observation Philippe Capelle)
Gouffres à retrouver :
 - Puits de la sonde (-45, explo 1962, arrêt sur P40 à ouvrir !)
 - Gouffre du Plagnol del Ban (B1, -25 explo 1969, Situé sur la crête)

- Puits de la Sonde -

L'origine du gouffre se situe légèrement au dessous de la ligne de crête limitée par le fort de Salix et le sommet du Mont Ceint.

Profondeur de l'origine 1 m env. ϕ

Puits diadème, orienté approximativement N-S.

Premier Puits: 15 à 20 m - Pas de difficultés

Après Bas du Puits relai confortable.

Deuxième Puits 15 à 20 m - Pas de difficultés

Progression stoppée à - 45 m environs par une étroiture verticale descendant accès direct sur un puits estimé à 40 m.

Possibilités d'agrandissement à la Pointe et Massette.

Matériel actuel: Edelweiss 45 m
1 Elingue (Elingage Facile)
Corde 50 m.
Matériel déconstruction (roche en place.)

Exploration: le 3/9/1968

Pointe: M. Rogier - J.P. Clarin
Surface: A. Coustan - J. Soula

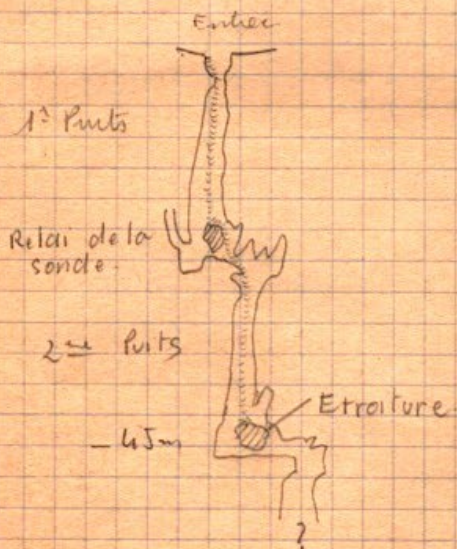

Remarques

- Pas d'éboulis ni de chaos
- Ouverture dans la prairie.